

PLANTA DE ACABADOS - MÓDULO A
10304 - ESCUELA DE EDUCACIÓN ESPECIAL DE METAPÁN
ESC. 1:75

EQUIPAMIENTO DE COCINA		
Nº	DESCRIPCIÓN	Conf. proyecto
1	CARRITO TRANSPORTADOR 80X50	2
2	CAMARA REFRIGERANTE 55X60CM	1
3	LAVABASTOS METALICO DE ACERO INOXIDABLE DE UNA POCETA CON ESCURRIDERO	1
4	PLANCHA 100X90CM	1
5	FOGÓN 40X70CM	2
6	LAVAMANOS DE PEDAL 40X40CM	1
7	EXTRACTOR DE HUMO PARA COCINA 15X76X50CM METAL	2

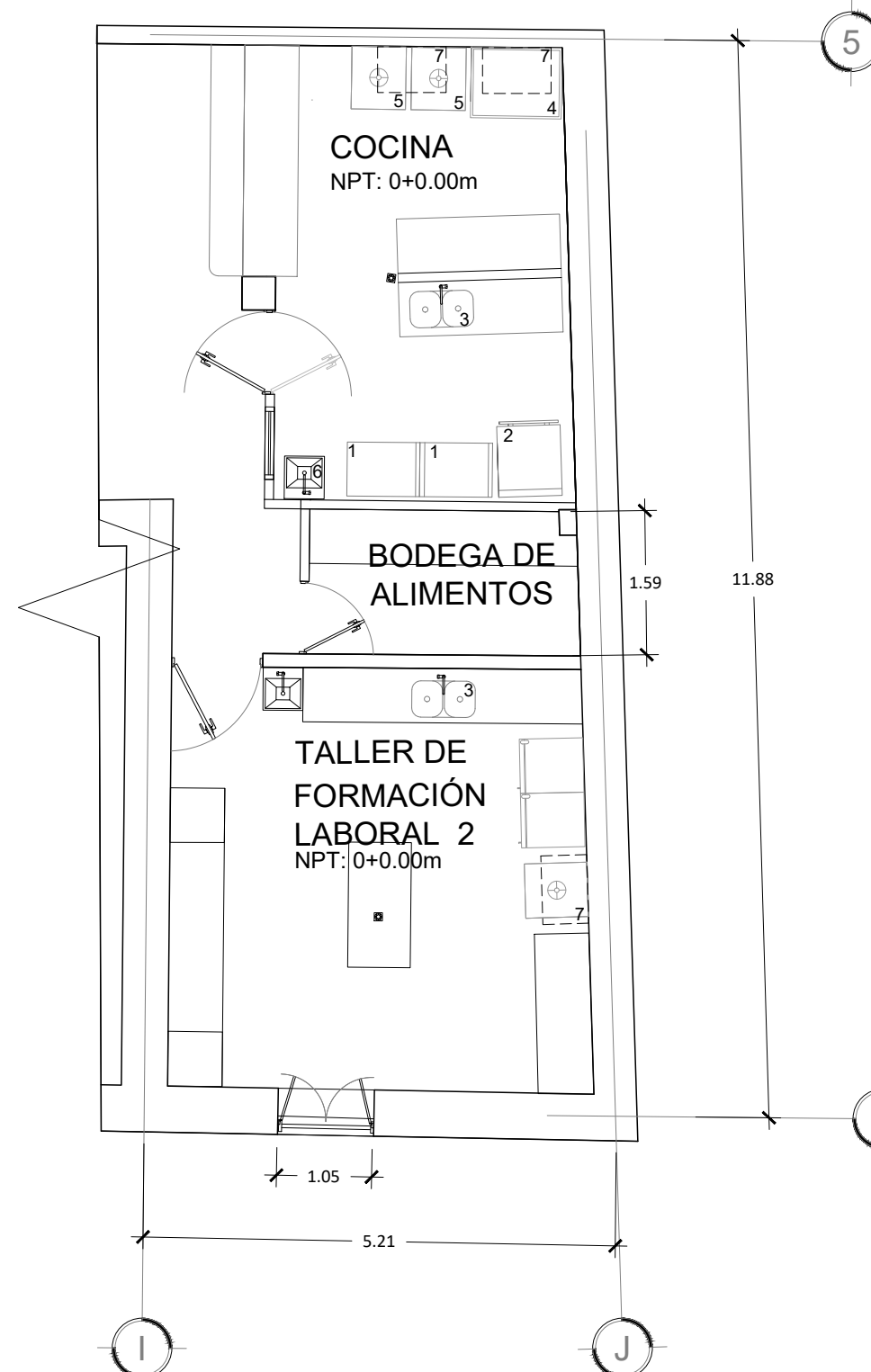

EQUIPAMIENTO DE COCINA		
Nº	DESCRIPCIÓN	Conf. proyecto
1	CARRITO TRANSPORTADOR 80X50	0
2	CAMARA REFRIGERANTE 55X60CM	0
3	LAVABASTOS METALICO DE ACERO INOXIDABLE DE UNA POCETA CON ESCURRIDERO	1
4	PLANCHA 100X90CM	0
5	FOGÓN 40X70CM	0
6	LAVAMANOS DE PEDAL 40X40CM	1
7	EXTRACTOR DE HUMO PARA COCINA 15X76X50CM METAL	1

CLAVE	DESCRIPCIÓN
△	PAREDES
▽	TÉCNOS
□	PISO
◇	VENTANAS
P-1	PUERTAS
○	COLUMNAS

CIELO FALSO	
TIPO	DESCRIPCIÓN
△	CIELO FALSO DE TABLA YESO DE 7", PINTADA COLOR BLANCO CON ESTRUCTURA DE LAMINA GALVANIZADA. INCLUYE MOLDEURA DE PVC. COLOR BLANCO.

PISO	
TIPO	DESCRIPCIÓN
□	PISO DE PORCELANATO DE ALTO TRAFICO DE 60X60 CM ACABADO MATE ANTIDESLIZANTE COLOR A DEFINIR COLOCADO SOBRE PISO EXISTENTE. ZÓCALO DE PORCELANATO DE 8X60 CM COLOR A DEFINIR. BOQUEL DE MEZCLA PINTADO A COLOR DE PARED. PEGAMENTO ESPECIAL PARA PORCELANATO.

PAEDES	
TIPO	DESCRIPCIÓN
△	PARED EXISTENTE DE ADOBE (CARA DE FACHADA) - LIMPIEZA, RESANE PARA REPARACIONES MENORES DE REPELLO, Y PINTADA: - PINTURA BASE LÁTEX ACRÍLICO COLOR BLANCO PORCELANA. DE LA MEJOR CALIDAD.
△	PARED EXISTENTE DE ADOBE (CARA INTERIOR) - LIMPIEZA, RESANE PARA RESTAURACIÓN DE REPELLO, Y PINTADA: -PINTURA DE ACEITE SATINADA COLOR BLANCO PORCELANA. DE LA MEJOR CALIDAD. ALTIMA HASTA 1.40 M. -PINTURA BASE LÁTEX ACRÍLICO COLOR BLANCO PORCELANA. DE LA MEJOR CALIDAD, DESDE 1.40 M HASTA EL CIELO FALSO.
△	PARED EXISTENTE DE ADOBE (CARA INTERIOR) - LIMPIEZA, RESANE PARA RESTAURACIÓN DE REPELLO, Y PINTADA: -ENCHAPE CON PIEZAS DE PORCELANATO ESMALTADAS BRILLANTES DE 30X60 CM COLOR BLANCO. ALTIMA 1.80 M, RESISTENTE A LA HUMEDAD, ABRASIÓN Y RAYADO. PEGAMENTO ESPECIAL PARA PORCELANATO. -PINTURA BASE LÁTEX ACRÍLICO COLOR BLANCO PORCELANA. DE LA MEJOR CALIDAD, DESDE 1.80 M HASTA EL CIELO FALSO.
△	PARED EXISTENTE DE LADRILLO DE BARRO - LIMPIEZA Y PINTADA: -PINTURA DE ACEITE SATINADA COLOR BLANCO PORCELANA. DE LA MEJOR CALIDAD, ALTIMA HASTA 1.40 M. -PINTURA BASE LÁTEX ACRÍLICO COLOR BLANCO PORCELANA. DE LA MEJOR CALIDAD, DESDE 1.40 M HASTA EL CIELO FALSO.
△	PARED EXISTENTE DE LADRILLO DE BARRO - LIMPIEZA, ENCHAPADA Y PINTADA: -ENCHAPE CON PIEZAS DE PORCELANATO ESMALTADAS BRILLANTES DE 30X60 CM COLOR BLANCO. ALTIMA 2.40 M, RESISTENTE A LA HUMEDAD, ABRASIÓN Y RAYADO. PEGAMENTO ESPECIAL PARA PORCELANATO. -PINTURA BASE LÁTEX ACRÍLICO COLOR BLANCO PORCELANA. DE LA MEJOR CALIDAD, DESDE 1.80 M HASTA EL TECHO.
△	PARED EXISTENTE DE BLOQUE DE CONCRETO - LIMPIEZA, REPELLO, AFINADO Y PINTADA: -PINTURA DE ACEITE SATINADA COLOR BLANCO PORCELANA. DE LA MEJOR CALIDAD. ALTIMA HASTA 1.40 M. -PINTURA BASE LÁTEX ACRÍLICO COLOR BLANCO PORCELANA. DE LA MEJOR CALIDAD, DESDE 1.40 M HASTA EL CIELO FALSO.
△	PARED EXISTENTE DE BLOQUE DE CONCRETO - LIMPIEZA, ENCHAPADA Y PINTADA: -ENCHAPE CON PIEZAS DE PORCELANATO ESMALTADAS BRILLANTES DE 30X60 CM COLOR BLANCO. ALTIMA 2.40 M, RESISTENTE A LA HUMEDAD, ABRASIÓN Y RAYADO. PEGAMENTO ESPECIAL PARA PORCELANATO.

PUERTAS	
TIPO	DESCRIPCIÓN
P-1	RESTAURACIÓN DE PUERTA DE MADERA (DOS CUERPOS) LIMPIEZA Y LUADO. APLICAR SELLADOR Y BARNIZ, CAMBIO DE CHAPAS Y BISAGRAS. CAMBIAR PIEZAS DAÑADAS. INCLUYE RESTAURACIÓN DE MEDIO PUNTO. (ACCESO PRINCIPAL).
P-2	RESTAURACIÓN DE PUERTA METALICA (CUATRO CUERPOS) TIPO BALCON. LIMPIEZA, LUADO. APLICACIÓN DE PINTURA ANTICORROSIVA. CAMBIO DE CHAPAS Y BISAGRAS; INCLUYE RESTAURACIÓN DE MEDIO PUNTO DE MADERA, LIMPIEZA Y LUADO. APLICACIÓN DE SELLADOR Y BARNIZ. (ACCESO DE PASILLO PRINCIPAL A CORREDOR).
P-3	RESTAURACIÓN DE PUERTA DE MADERA (DOS HOJAS), RASPADO Y LUADO. APLICAR SELLADOR, TINTE Y BARNIZ, CAMBIO DE CHAPAS Y BISAGRAS. CAMBIAR PIEZAS DAÑADAS Y RESTAURACIÓN DE PUERTA DEFENSA. Y RESTAURACIÓN DE ENREJADO TIPO BALCON CON LIMPIEZA Y LUADO. APLICACIÓN DE PINTURA ANTICORROSIVA. CAMBIO DE CHAPAS Y BISAGRAS.
P-4	RESTAURACIÓN DE PUERTA DE MADERA (DOS HOJAS) RASPADO Y LUADO. APLICAR SELLADOR Y BARNIZ, CAMBIO DE CHAPAS Y BISAGRAS. CAMBIAR PIEZAS DAÑADAS. Y RESTAURACIÓN DE ENREJADO TIPO BALCON CON LIMPIEZA Y LUADO. APLICACIÓN DE PINTURA ANTICORROSIVA. CAMBIO DE CHAPAS Y BISAGRAS.
P-5	PUERTA METALICA 1.00X2.00 M. CON DOBLE FORRO DE LAMINA DE HIERRO DE 1/16". MOCHETA DE ANGLULO DE 1 1/4"X1 1/4"X1/8". 3 BISAGRAS DE ACERO INOXIDABLE TIPO PIN ALETA DE 5 8/16"X7/8"X1/2". CIERRE CON LLAVE EXTERIOR. ACABADO EN ESTRUCTURA Y FORRO CON DOS MANOS DE ANTICORROSIVO EN DIFERENTE COLOR Y DOS DE ESMALTE COLOR GRIS METEORO APLICADO CON SOPLETE.
P-6	RESTAURACIÓN DE PUERTA DE MADERA DE CEDRO (DOS HOJAS). ENTABLERADA. CON ACABADO DE SELLADOR, TINTE Y BARNIZ. CHAPA TIPO PARCHÉ DE DOBLE PASADOR. RESTAURACIÓN DE ENREJADO TIPO BALCON.
P-7	PUERTA METALICA 1.00X2.00 M. DE UNA HOJA. DOBLE CIERRE. CON UN VISOR LATERAL VERTICAL EN LA PARTE SUPERIOR DE VIDRIO LAMINADO DE 6MM. CON DOBLE FORRO DE LAMINA DE HIERRO DE 1/16". MOCHETA DE ANGLULO DE 1 1/4"X1 1/4"X1/8". 3 BISAGRAS DE ACERO INOXIDABLE TIPO PIN ALETA. DE 5 8/16"X7/8"X1/2". CIERRE CON LLAVE EXTERIOR. ACABADO EN ESTRUCTURA Y FORRO CON DOS MANOS DE ANTICORROSIVO EN DIFERENTE COLOR Y DOS DE ESMALTE COLOR GRIS METEORO APLICADO CON SOPLETE.
P-8	PUERTA DE MADERA CON DOBLE FORRO DE PLYWOOD BANACK DE 1/4". MARCO DE ROSTRA DE CEDRO. CON ACABADO DE TINTE, SELLADOR Y LACA. ABATIBLE.

Nota: El ancho y alto puertas pueden variar según los huecos existentes.

VENTANAS	
TIPO	DESCRIPCIÓN
V-1	VENTANA DE MADERA DE DOS CUERPOS Y DEFENSA METALICA EXISTENTE A RESTAURAR.
V-2	VENTANA CORREDIZA FORMADA POR DOS CUERPOS. PERIFLERIA DE ALUMINIO TIPO PESADO. ANODIZADO COLOR BLANCO Y VIDRIO LAMINADO CLARO DE 6 MM. INCLUYE: -SELLO ELASTOMÉRICO TIPO SILLÓN PINTABLE EN CONTORNO EXTERIOR E INTERIOR ENTRE PERFIL Y PARED.
V-3	VENTANA CORREDIZA FORMADA POR CUATRO CUERPOS. PERIFLERIA DE ALUMINIO TIPO PESADO. ANODIZADO COLOR BLANCO Y VIDRIO LAMINADO CLARO DE 6 MM. INCLUYE: -SELLO ELASTOMÉRICO TIPO SILLÓN PINTABLE EN CONTORNO EXTERIOR E INTERIOR ENTRE PERFIL Y PARED.
V-4	VENTANA CORREDIZA FORMADA POR DOS CUERPOS. PERIFLERIA DE ALUMINIO TIPO PESADO. ANODIZADO COLOR BLANCO Y VIDRIO LAMINADO CLARO DE 6 MM. INCLUYE: -SELLO ELASTOMÉRICO TIPO SILLÓN PINTABLE EN CONTORNO EXTERIOR E INTERIOR ENTRE PERFIL Y PAR

Nota: El ancho y alto ventanas pueden variar según los huecos existentes.

COLUMNAS	
TIPO	DESCRIPCIÓN
C-1	COLUMNA MADERA. LIMPIEZA, RESANE Y CURADO DE ESTRUCTURA. UNA MANO DE EBONOL. 2 DE SELLADOR SUPERCONCENTRADO, Y 2 MANOS DE BARNIZ. INCLUYE RESANE Y PINTURA DE PEDESTAL DE CONCRETO.
C-2	COLUMNA DE CONCRETO. LIMPIEZA, RESANE DE REPELLO Y AFINADO, 2 MANOS DE PINTURA ACRILICO LATEX DE ALTA CALIDAD ACABADO UNIFORME.

EQUIPAMIENTO	
TIPO	DESCRIPCIÓN
E-1	LETRAS DE MATERIAL ACRILICO Y ENCAJUELADO SIN LUZ DE REBORDE COLOR NEGRO.
E-2	PASAMANOS DE TUBO GALVANIZADO TIPO LIVIANO DE 82" SOLDADO A PLACA METALICA E=1/4". BARRA 1 H=0.75M Y BARRA 2 H=1.10M
E-3	FILTRO PURIFICADOR DE AGUA A BASE DE OZONO. PRODUCCIÓN MÁXIMA DE AGUA 180 LITROS POR HORA, CAPACIDAD DE OZONIZACIÓN 25 MG/H.
E-4	EXTRACTOR DE HUMO PARA COCINA 15X76X50CM METAL

PLANTA DE EQUIPAMIENTO DE COCINA
10304 - ESCUELA DE EDUCACIÓN ESPECIAL DE METAPÁN
ESC. 1:75

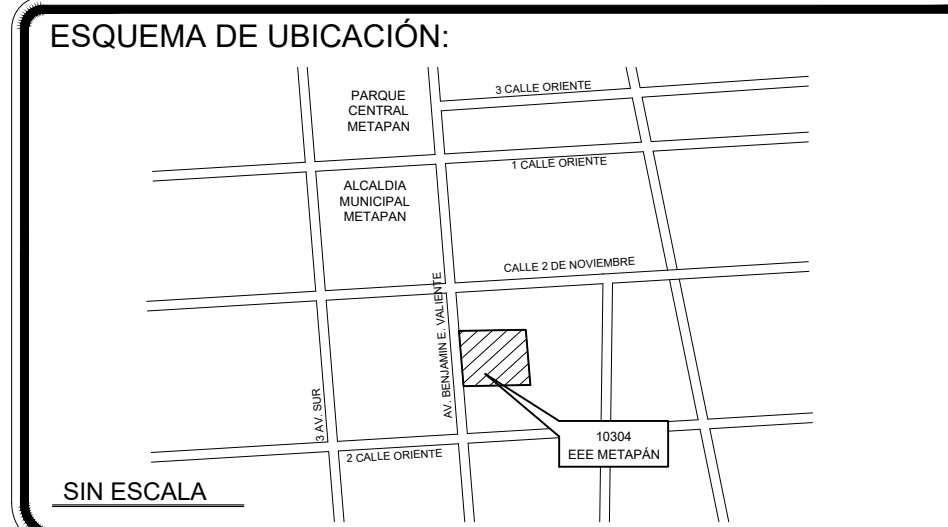

PRESENTA:
GOBIERNO DE EL SALVADOR
MINISTERIO DE EDUCACIÓN CIENCIA Y TECNOLOGIA
ALAMEDA JUAN PABLO II Y CALLE GUADALUPE
EDIFICIO A, SAN SALVADOR, EL SALVADOR.

CENTRO ESCOLAR: ESCUELA DE EDUCACIÓN ESPECIAL DE METAPÁN
CODIGO INFRAESTRUCTURA: 10304
UBICACIÓN: AVE. BENJAMÍN ESTRADA VALIENTE Y 2A.C.OTE., BARRIO SAN PEDRO, J/METAPÁN, D/SANTA ANA

PROYECTO:
CRECER Y APRENDER JUNTOS: DESARROLLO INTEGRAL DE LA PRIMERA INFANCIA EN EL SALVADOR
FINANCIAMIENTO:
CONTRATO DE PRESTAMO BIRF-9067-SV

CONTENIDO:
PLANTA DE ACABADOS - MÓDULO A

DISÑO ARQUITECTÓNICO: DISÑO ESTRUCTURAL:
DISÑO HIDRÁULICO: DISÑO ELÉCTRICO:

ÁREA DE TERRENO: 892.68 M2
ÁREA DE CONSTRUCCIÓN: 0.00 M2
ÁREA VERDE: 38.00 M2
ÁREA DE REHABILITACIÓN: 854.68 M2
CÓDIGO: ANT-ACAB-7
CORRELATIVO: 8/37
ESCALA ESC. 1:75
FECHA: MARZO 2026

SELLOS: